

# Saiba como usar o app Unimed Vitória Cliente.

Tenha seu plano  
de saúde na palma  
da mão!

**Unimed**   
Vitória



# Passo a passo app Unimed Vitória Cliente:

## BAIXAR E ACESSAR O APP

Acesse a loja de aplicativos do seu celular e procure por **Unimed Vitória Cliente**.



Disponível na  
**App Store**



Disponível na  
**Google Play**



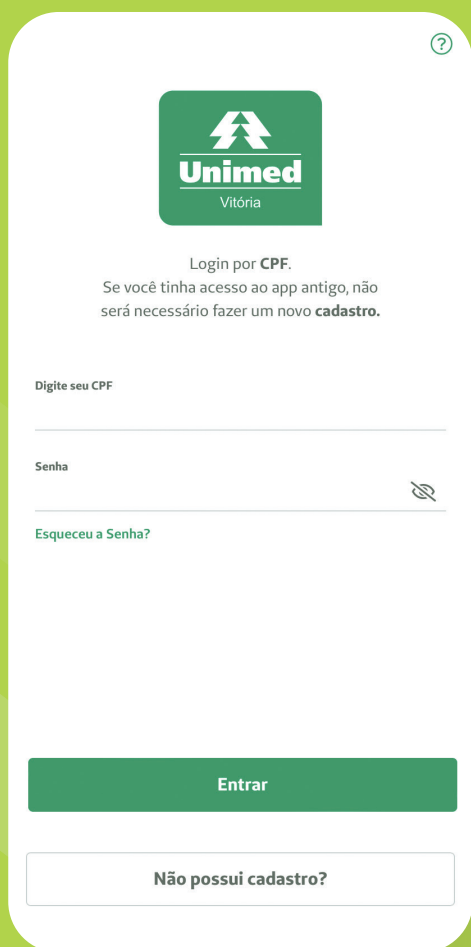

Unimed  
Vitória

Login por **CPF**.  
Se você tinha acesso ao app antigo, não será necessário fazer um novo **cadastro**.

Digite seu CPF

Senha

Esqueceu a Senha?

Entrar

Não possui cadastro?

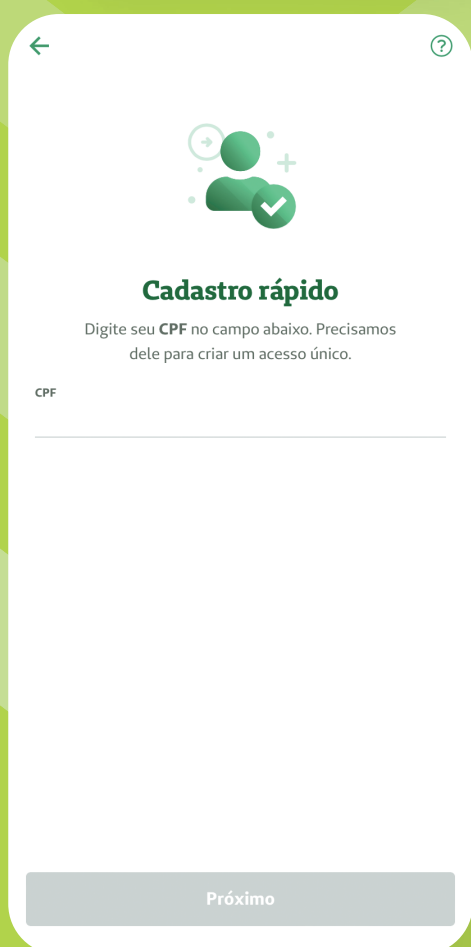

Cadastro rápido

Digite seu **CPF** no campo abaixo. Precisamos dele para criar um acesso único.

CPF

Próximo

**01**  
Clique para **Instalar** e aguarde o download do aplicativo.

**02**  
Abra o aplicativo e insira seu **CPF** e **SENHA**.

**03**  
Caso ainda não tenha a senha, clique em **Não possui cadastro?**, preencha os dados solicitados e crie uma senha.

**04**  
Retorne para a tela de login e entre com sua senha.



# USANDO O APP

## 01

Na tela inicial do aplicativo, você já tem fácil acesso ao **Guia Médico, Teleconsulta e Agendamento, notícias, opções para contato com os canais de atendimento** e muito mais.

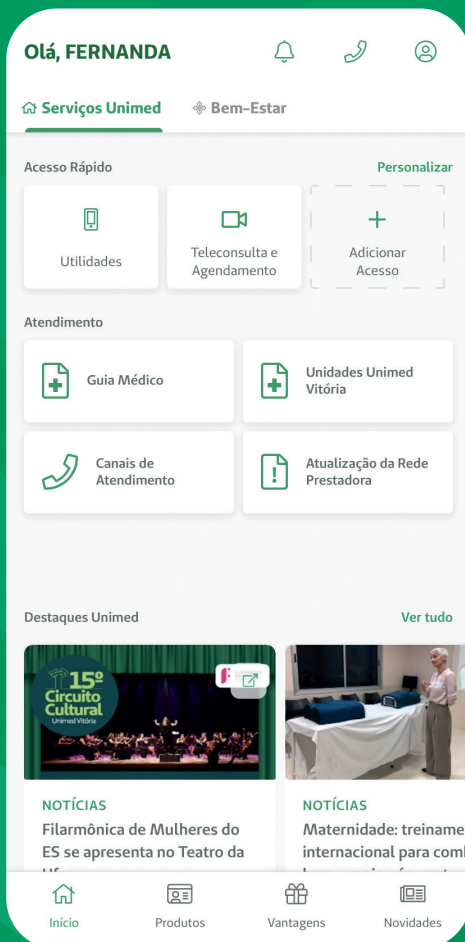

## 02

A home também conta com o menu **Utilidades**, com várias opções, como **Cartão Virtual, Transcrição de Exames, Consulta de autorizações e Extrato de Coparticipação**, entre outros.



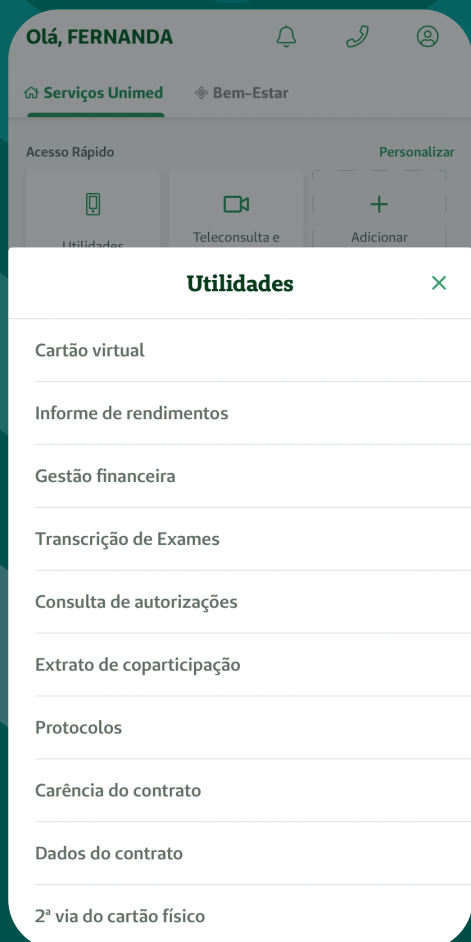
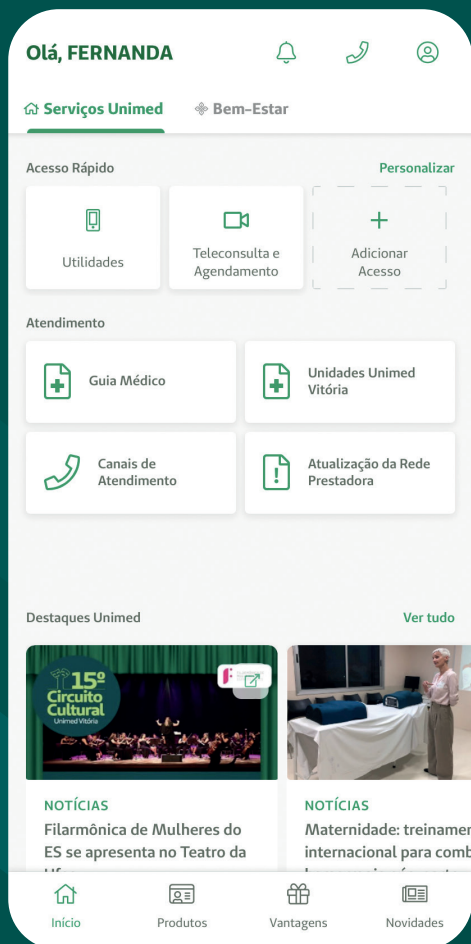

# ACESSAR CARTÃO VIRTUAL E EXTRATO DE COPARTICIPAÇÃO

Existem diversas formas de acessar.

Pela **PÁGINA INICIAL**:

**01**

Na tela Início do aplicativo, clique em **Utilidades**.

**02**

Selecione **Cartão virtual** e, na sequência, toque na carteirinha desejada.

**03**

Ou, no menu **Utilidades**, selecione **Extrato de coparticipação**.

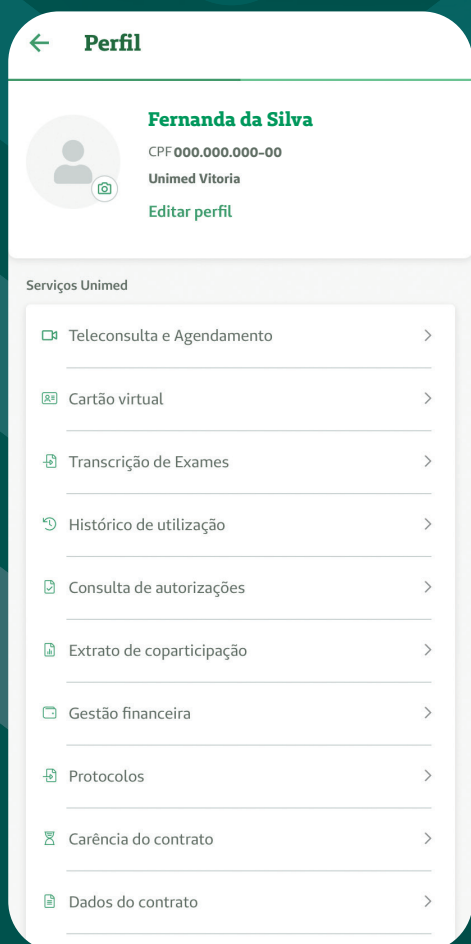
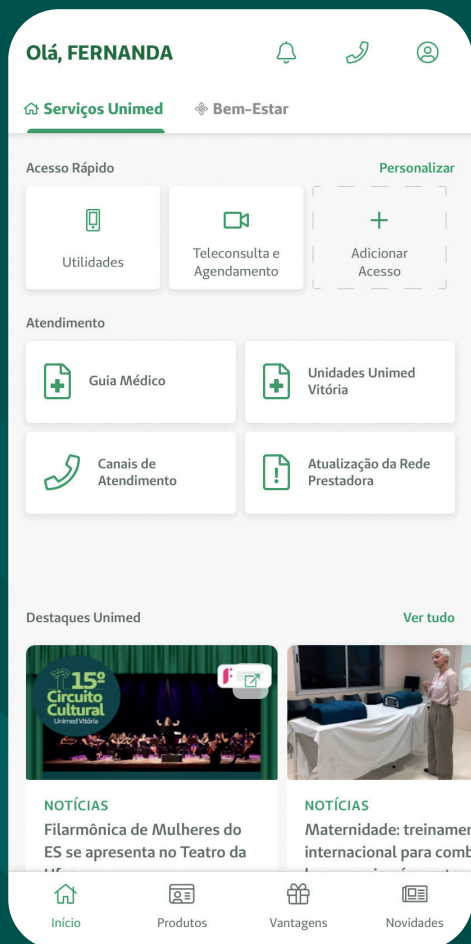

Pela página de **PERFIL**:

**01**

Na home do aplicativo, selecione o **ícone do seu perfil**.

**02**

Selecione **Cartão virtual** e, na sequência, toque na carteirinha desejada.

**03**

Ou, no seu **perfil**, selecione **Extrato de coparticipação**.



Pela página de **PRODUTOS**:

**01**

No menu inferior, clique na aba **Produtos**.

**02**

Selecione **Plano de Saúde**.

**03**

Clique em **Cartão virtual** para visualizar sua carteirinha.

**04**

Ou clique em **Extrato de coparticipação** para visualizar os lançamentos.

Nesta mesma seção, **Produtos ► Plano de Saúde**, você pode acessar diversos outros serviços, como **Transcrição de Exames, Teleconsulta e Agendamento, Uniclube** e muito mais.





## BEM-ESTAR

O aplicativo também oferece uma seção para monitorar seu bem-estar e ajudar a cuidar da sua saúde.

### 01

Pela home, é só acessar a aba **Bem-Estar**.

### 02

Insira alguns dados de saúde indicados.

### 03

Pronto! Você já pode começar a registrar suas atividades, hábitos e objetivos.

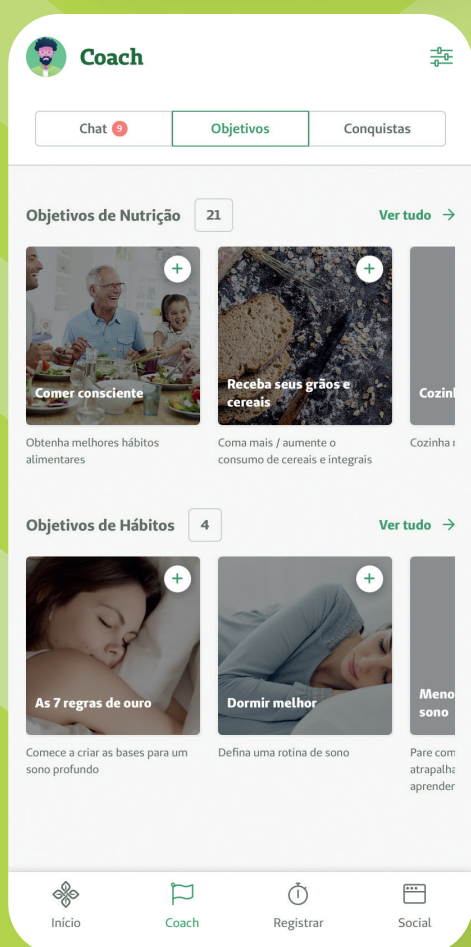



 [unimed.vitoria](https://www.instagram.com/unimed.vitoria)

 [UnimedVitoria](https://www.facebook.com/UnimedVitoria)

 [unimedvitoria](https://www.youtube.com/unimedvitoria)

 [unimed-vitoria](https://www.linkedin.com/company/unimed-vitoria)

 [unimedvitoria](https://twitter.com/unimedvitoria)

 [unimedvitoria.com.br](https://www.unimedvitoria.com.br)